

Ampel-Aus: Was ist passiert? Was ist zu tun?

Tom Krebs

Universität Mannheim

Der fundamentale Gegensatz

- **Marktliberalismus (FDP/Ökonomen-Mehrheit) und Sozialdemokratie** sind gegensätzliche Gesellschaftsentwürfe mit gegensätzlichen wirtschaftspolitischen Ansätzen
- **Marktliberale Wirtschaftspolitik (Lindners Konzeptpapier):** Funktioniert in der fiktiven Welt der VWL-Einführungsvorlesung, aber ist in der realen Welt schlecht für Gesamtwirtschaft, Beschäftigte und Demokratie
- **Sozialdemokratische Wirtschaftspolitik (später):** Funktioniert prinzipiell in der realen Welt und ist gut für Gesamtwirtschaft, Beschäftigte und Demokratie; eventuell schlecht für einige Kapitaleigentümer

Marktliberale Fehldiagnosen 2023/24

- **Fehldiagnose I:** Marktliberale Ökonomen und Teile der Ampelregierung ab Frühjahr 2023: „Krise, welche Krise?“
- **Realität I:** Energiekrise hat zu den höchsten Reallohnverlusten der Nachkriegsgeschichte geführt und die Wirtschaft schwer getroffen
- **Fehldiagnose II:** Marktliberale Ökonomen lehnen Preisbremsen, Mindestlöhne, Gewerkschaften und eine Industriepolitik mit Plan aus ideologischen Gründen ab
- **Realität II:** Diese Maßnahmen sind gut für die Gesamtwirtschaft und die Beschäftigten, und sie sind zurecht sehr populär

Politische Fehlentscheidungen 2023/24

- **Fehldiagnosen führen zu Fehlentscheidungen:**
 - i) Unwirksame Pseudo-Energiepreisbremse für Industrie
 - ii) „Normalisierung“ der Finanzpolitik 2023
 - iii) kein nennenswertes Investitionspaket 2023/24
 - iv) keine Antwort auf den Inflation Reduction Act (IRA)
 - v) keine nennenswerten arbeitsmarktpolitischen Maßnahmen
- **Fehldiagnosen sind das Ergebnis eines realitätsfremden Marktfundamentalismus/Marktliberalismus**
- **Widerlegte Annahmen der marktliberalen Theorie (Märchenwelt):**
Keine Anpassungskosten (Polanyi), keine Unsicherheit (Keynes) und keine Marktmacht (Marx)

Was ist zu tun? Fair New Deal

- **Strompreisgarantie/Bruttostrompreisbremse** für alle: 15 ct/kWh für Unternehmen und 30 ct/kWh für private Verbraucher
- **Öffentliche Infrastruktur:** Stromnetze, Wasserstoffnetze, Ladeinfrastruktur für E-Autos, Schienennetz
- **Unbürokratische Investitionsprämie** für alle „grünen“ Investitionen und Extra-Prämie für Unternehmen mit Tariflöhnen
- **Nachfrage stimulieren:** Kaufprämie/Leasingzuschuss für E-Autos
- **Industriepolitik mit kohärenten Plan** (welche Sektoren?)
- **Reform Mindestlohngesetz und Einführung Bundestariftreuegesetz**

Weitere Details gibt es hier

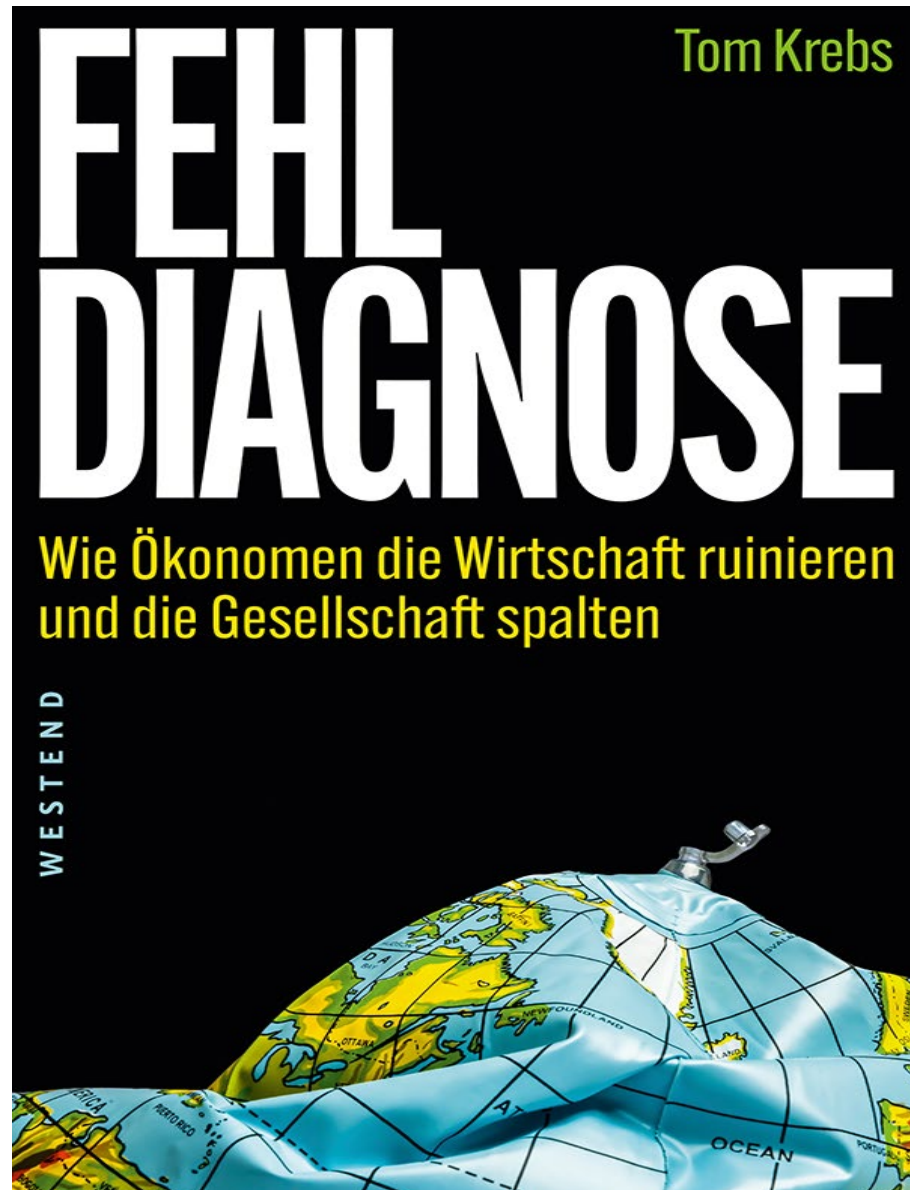

Reallöhne 1950 - 2023

Veränderung der Reallöhne

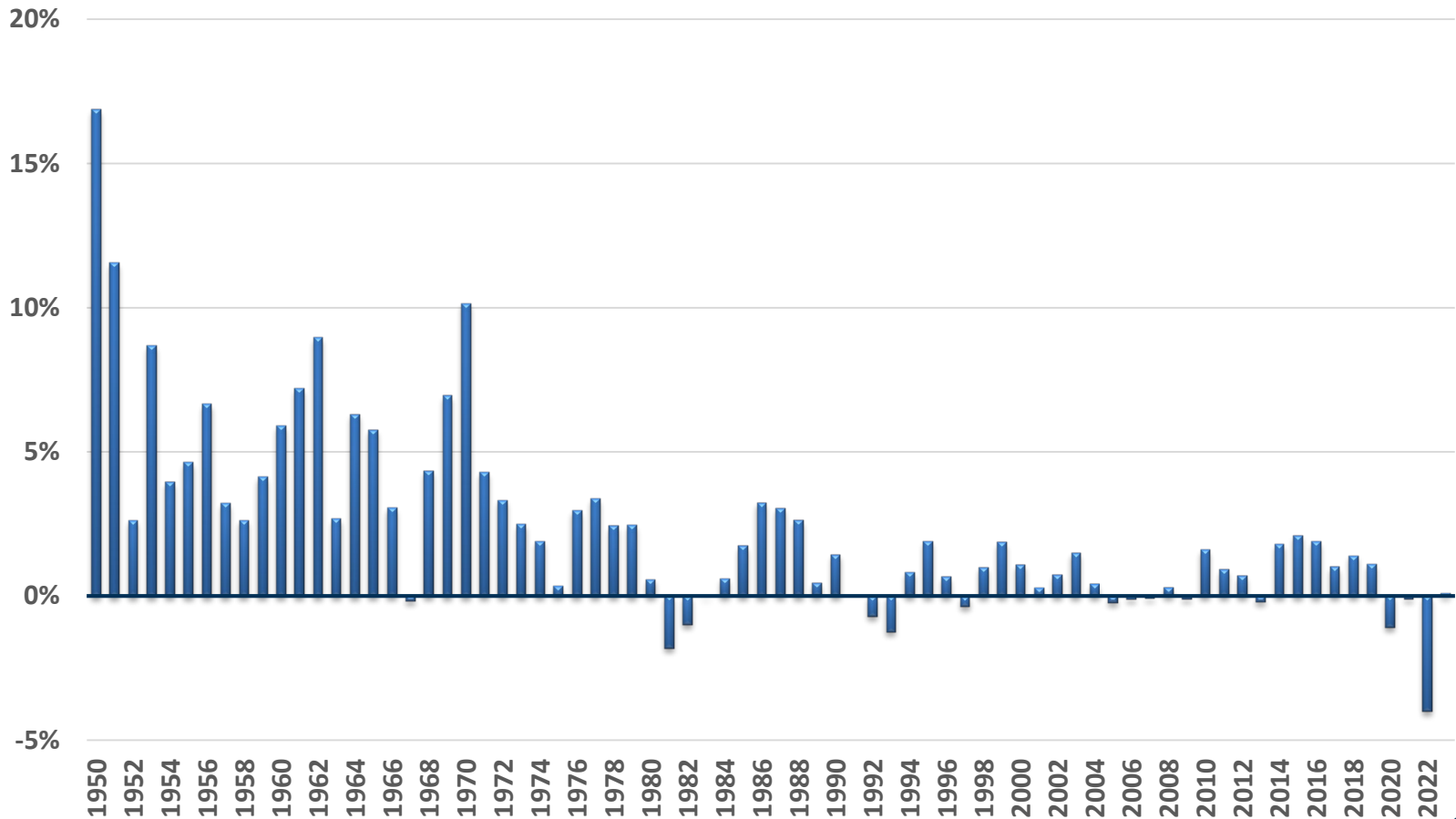

Reallöhne 2010 – 2023

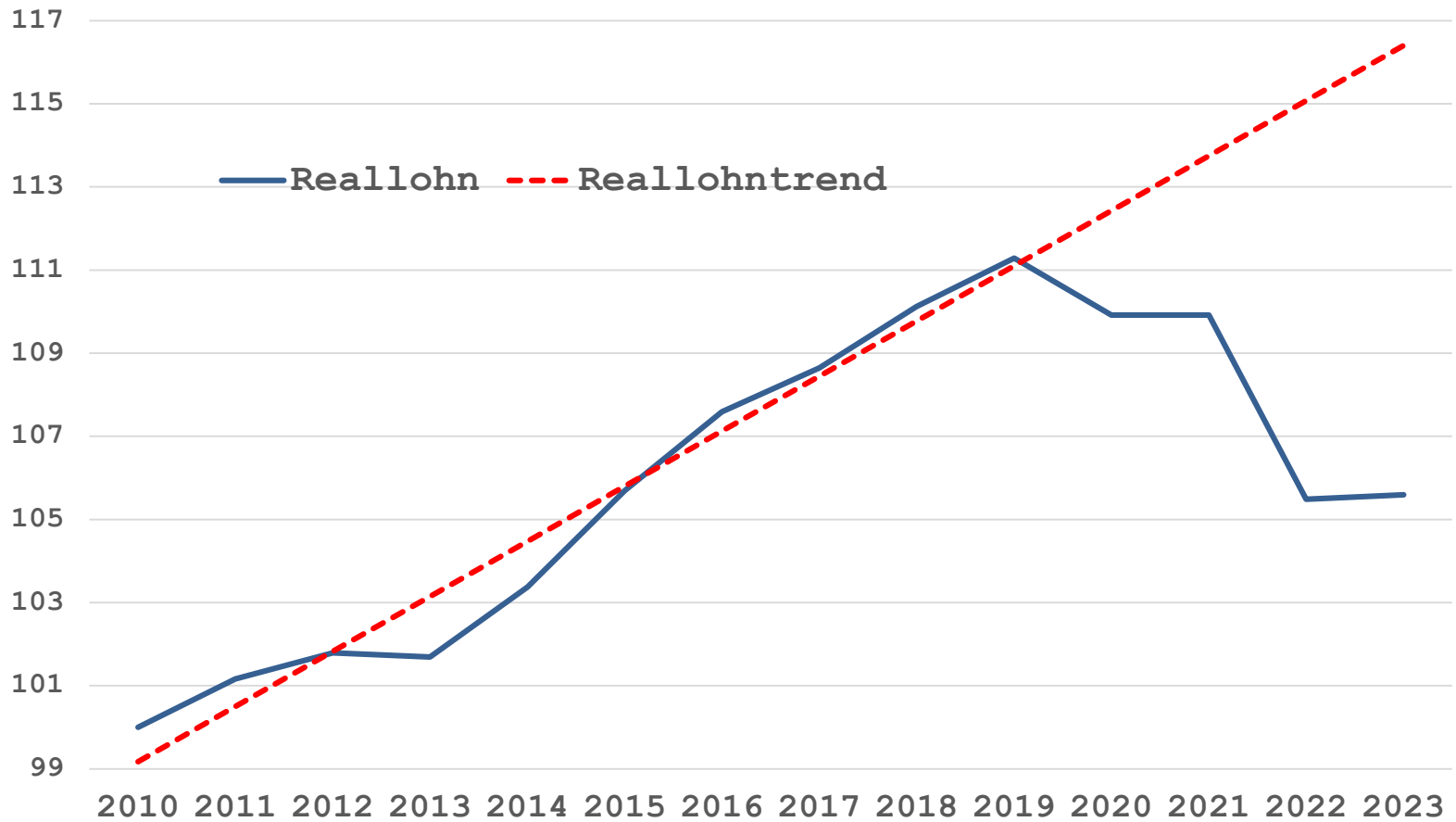

Wirtschaftswachstum 2010 – 2024

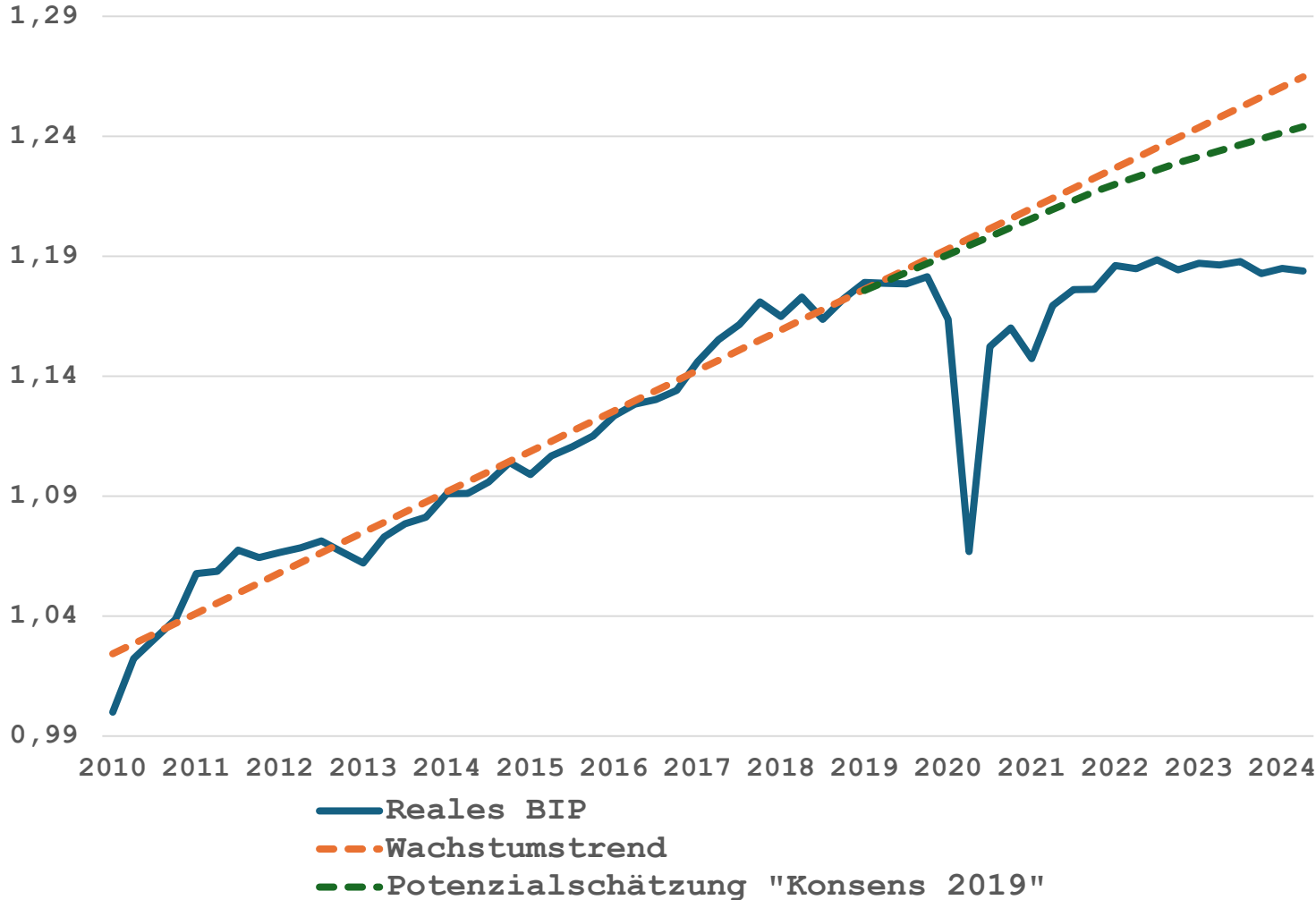

Wirtschaftswachstum 2010 - 2024

