

# EU – Richtlinie über angemessene Mindestlöhne in der EU

Welche Aktivitäten gibt es bei ver.di, um diese Richtlinie mit Leben zu füllen

# Höhe des gesetzlichen Mindestlohnes – Referenzwert erreichen

# Ein angemessener Mindestlohn – ver.di Aktivitäten

ver.di

**Unser Ziel:** niedrigste Entgelte in unseren TV sollen höher als der gesetzliche Mindestlohn sein!

**Unser Instrument:** Tarifpolitischer Grundsatz „Mindestlohn“



**Aktueller Tarifpolitischer  
Grundsatz ab 2024:**

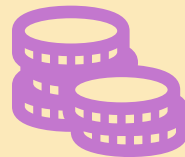

**Kein Tarifentgelt unter 13  
Euro ab 2024**



Beschluss wurde im  
November vom  
Gewerkschaftsrat gefasst.

# Tariflicher Mindestlohn von ver.di

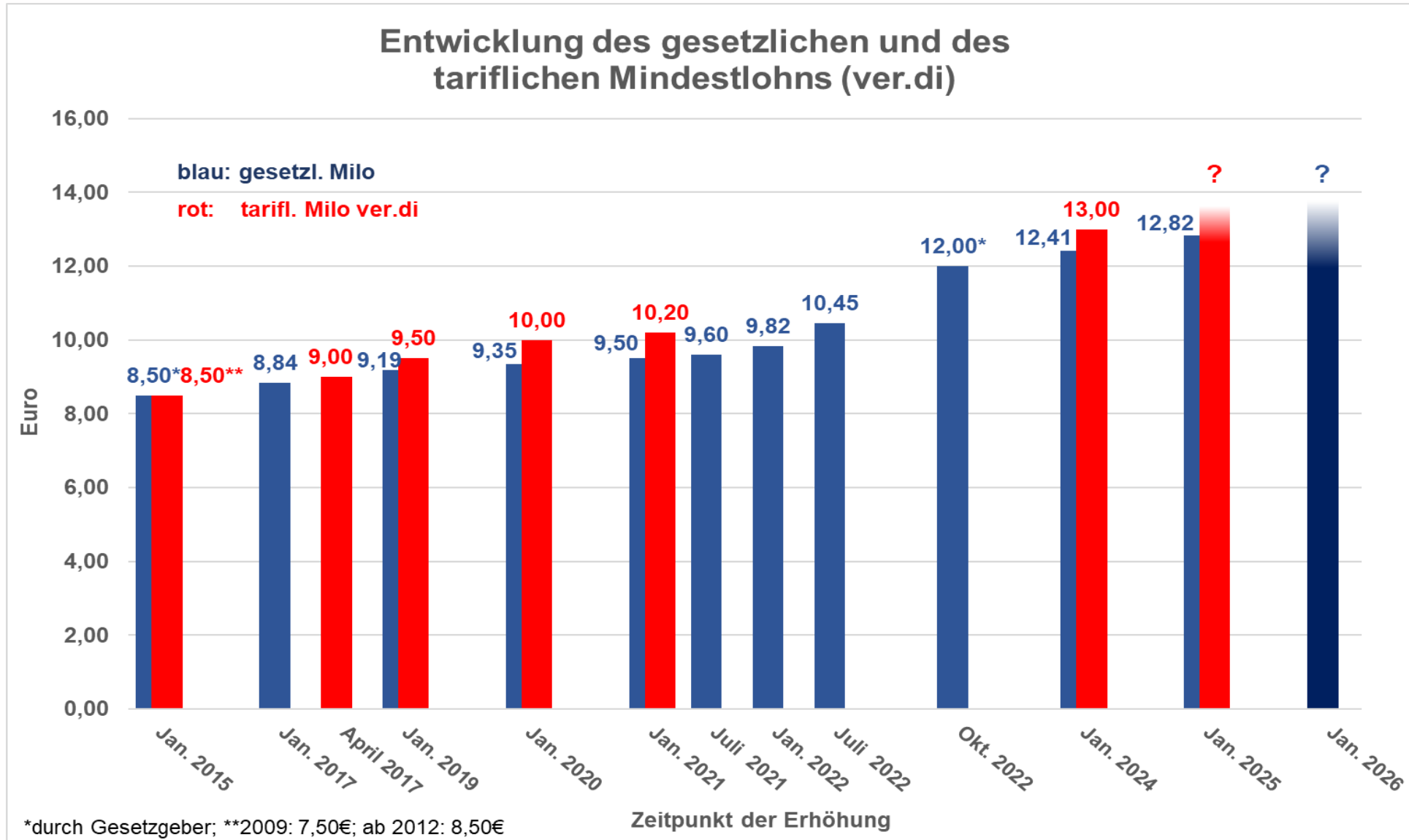

# ver.di tarif.monitor – ein Instrument zur Verortung und Analyse

ver.di

- **Der tarif.monitor** ist eine Datenbank, die auf der Tarifdatenbank fußt – und inzwischen auch in diese integriert ist ...
- Für den tarif.monitor werden die Tabellen aus der Tarifdatenbank bearbeitet und eingepflegt



## Verteilung der Vergütungsgruppen nach Vergütungshöhe

Alle	bis 11,99€	12,00- 12,99€	13,00- 13,99€	14,00- 14,99€	15,00- 16,99€	17,00- 19,99€	20,00€ & mehr
------	---------------	------------------	------------------	------------------	------------------	------------------	------------------

# ver.di tarif.monitor – Verteilung der Entgelte der von ver.di abgeschlossenen Tarifverträge

ver.di

## Verteilung der Vergütungsgruppen nach Vergütungshöhe Gesamt ver.di

### Einstiegsstufe



Alle	bis 11,99€	12,00- 12,99€	13,00- 13,99€	14,00- 14,99€	15,00- 16,99€	17,00- 19,99€	20,00€ & mehr
22056	3,9%	6,2%	8,6%	8,9%	16,6%	21,2%	34,5%

# ver.di tarif.monitor – Verteilung der Entgelte der von ver.di abgeschlossenen Tarifverträge

ver.di

## Verteilung der Vergütungsgruppen nach Vergütungshöhe Gesamt-ver.di Stufe 2\*



Alle	bis 11,99€	12,00- 12,99€	13,00- 13,99€	14,00- 14,99€	15,00- 16,99€	17,00- 19,99€	20,00€ & mehr
19941	2,4%	4,4%	6,2%	7,9%	16,9%	20,5%	41,7%

# Tarifbindung stärken



# Mehr Tarifbindung erreichen

**In jeder Tarifbewegung – in der Fläche und in Häuserkämpfen – gilt: gewerkschaftliche Organisations- und Durchsetzungsmacht entwickeln:**

- Das gelingt zunehmend durch direkte Ansprache und Demokratisierung der Prozesse und mehr Transparenz.
- Rückkehr zum Flächen-TV

# AVE – Allgemeinverbindlichkeit von TV

The logo for ver.di, consisting of the text 'ver.di' in white lowercase letters on a red square background.

## **AVE in Berlin-Brandenburg für ETV für Sicherheitsleistungen in Berlin und Brandenburg vom 14. März 2023;**

abgeschlossen mit dem BDSW (Bundesverband der Sicherheitswirtschaft) und ver.di Berlin-Brandenburg

Stundenlohn EG 1 - Hilfsarbeiten, angelernte Tätigkeiten ab 1.1.2022 – 13 €; ab 1.1.2024 – 13,90; ab 1.1.2025 – 14,60€

## **Amazon u.a. Kämpfe um Tarifbindung im Handel**

- Bislang nicht erfolgreich
- Dramatische Tariffucht
- Forderung nach erleichterter AVE